



3055 Light Wall

TEKNISK DATABLAD

Version: 2016-05-31

PRODUKTBESKRIVELSE

3055 Light Wall er en sementbasert lettfillersparkel for reparasjon og glattsparkling av vegger og tak innendørs.

BRUKSOMRÅDE

3055 Light Wall er beregnet for innendørsbruk ved nyproduksjon og renovering av betong, lettbetong, puss eller tegl (Leca). Sparkelen er basert på lettfillerteknologien som gjør den veldig smidig å blande og påføre. Opptil 25 mm pr. lag og den er hurtigtørkende. Ny priming ved flere lag. Opptil 35 % høyere fyllingsgrad sammenlignet med vanlig sementbasert veggsparkel pga. innholdet av lettfiller.

ARBEIDSBESKRIVELSE

Rengjøring: Underlaget må være rent og fritt for støv, sementhud, fett eller andre forurensninger. Sugende underlag primes med Bostik GRIP A560 CLASSIC og ikke-sugende underlag med BOSTIK GRIP A936 XPRESS. Temperaturen i underlaget og lokalene må være mellom +10 °C og +25 °C. Nystøpt betong og murpuss må være minst en måned gammel. Blanding: Tilsett 6 liter rent vann pr. sekk (20 kg). Rør sammen blandingen til en klumpfri masse ved bruk av en kraftig bormaskin utstyrt med en visp.

Påføring: Legg massen med en stålsparkel eller murskje ved tykkere lag. Legg først et tynt lag og bygg deretter opp til ønsket tykkelse (maks. 25 mm/lag). Et-ter ca. 1 time (+20 °C) er massen halvherdet og kan glattes ut og formes. Etter ca. 3 timer (+20 °C) er massen tørr og klar for belegning eller evt. tettesjikt.

ARBEIDSBESKYTTELSE

[iplus FieldValue='Environment and health'/]

KONTAKT OSS

TLF 69 19 06 00

info.no@bostik.com

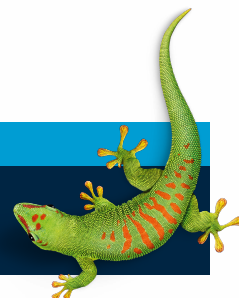

PRODUKTBESKRIVELSE

Egenskaper før bruk	
Bindemiddel	Spesialsement
Ballast	Lettfiller
Tykkelse	2-25 mm
Vannmengde	6 liter til 20 kg pulver
Forbruk	ca. 1,1 kg/kvm/mm
Brukstid	30-40 minutter
Egenskaper etter bruk	
Belegningsklar	ca. 3 timer (+20 °C)
Farge	Grå
Rengjøring av verktøy	Omgående med vann
Lagring	6 måneder på et tørt og kjølig sted i uåpnet emballasje

KONTAKT OSS

TLF 042-19 50 00

info.se@bostik.com

