



RECOVER

PRODUKTDATABLAD

Version: 2016-05-31

BESKRIVNING AV PRODUKT

Recover är ett speciallim avsett för limning av dimensionsstabila renoveringstapeter, (Återställartapeter), på ojämna underlag. Konsistensen är anpassad för att det ska gå att lägga tjocka skikt utan att det rinner.

ANVÄNDNINGSSOMRÅDE

Ger ett slätt underlag för vidare tapetsering eller målning. Limmet har mycket bra förmåga att fylla upp ojämnheter i underlag, t.ex glasfiberväv. Limmet har en snabb avbindning och har bra vattenfasthet. Smidig konsistens för applicering med roller.

ARBETSBESKRIVNING

Förbehandling: Ytorna ska vara rena, torra och väl bundna, eventuellt löst sittande färg eller väggmaterial avlägsnas. Målade ytor rengörs med målartvätt innan limning. Djupare hål eller skador lagas med lämpligt spackel.

Applicering: Rör om limmet före användning. Recover appliceras med roller. Anpassa limmängden efter underlagets beskafenheter. Montera omedelbart Återställartapeten, pressa fast denna med lämpligt verktyg. Se till att ingen luft finns kvar under tapeten. Montering måste ske i vått lim för att få tillräcklig vidhäftning. Viktigt att omedelbart torka bort eventuellt spill på tapet eller golv för att undvika missfärgning. OBS Följ alltid materialtillverkarens anvisningar. Låt torka 1-2 dygn innan vidare tapetsering eller målning.

MILJÖ & HÄLSA

Produktens innehåll är, enligt gällande lagstiftning ej klassat som hälso- eller brandfarligt. För ytterligare information, se säkerhetsdatablad.

KONTAKTA OSS

TLF 042-19 50 00

info.se@bostik.com

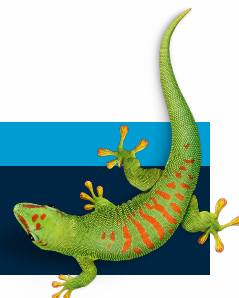

TEKNISK DATA

EGENSKAPER INNAN ANVÄNDNING	
Kulör	Vit
Fyllmedel	Vit dolomitmarmor
Bindemedel	Polymerdispersion
Förtunning	Vatten. Skall normalt inte förtunnas.
Rengöring	Verktyg rengörs med vatten
Densitet	1,45 kg/lit
Lagringstid	12 månader i oöppnad förpackning vid +20°C
Monteringstid	0- 20 minuter beroende på temperatur, luftfuktighet och underlagets sugförmåga.
Materialåtgång	Ca1 liter till 3-5 kvm
Arbetstemperatur	Kan appliceras från +15 till +30°C, optimal temperatur 18-20°C
Lagring	Svalt men frostfritt
EGENSKAPER EFTER ANVÄNDNING	
Brandfarlighet	Sprider eller underhåller inte eld.

KONTAKTA OSS

TLF 042-19 50 00

info.se@bostik.com

